Modulare Signalsäule mit USB-Anschlusselement

Technische Daten/Bestelldaten

Anschlusselement mit USB-Schnittstelle für Kombi*SIGN* 71 + 72	
Maße (Ø x Höhe)	70 mm x 36 mm
Befestigung	Rohrmontage
Spannungsversorgung	Über USB (5 V DC)
Spannung	24 V DC
Strombelastbarkeit ∑ Imax	90 mA bei 24 V
Lebensdauer	Bis zu 50.000 h
Anschlusselement	**640 840 00**
Vorkonfektionierte Säule (grün, gelb, rot)	**649 000 05**
Lieferumfang	Demosoftware, Treiber, Handbuch und USB-Verbindungsleitung (Länge 1,8 m), Systemanforderung siehe Handbuch

IP 65

+50°C

-20°C

Zubehör

Fuß mit integriertem Rohr, Ø 25 mm, Kunststoff
Fuß für Rohr, Ø 25 mm, Metall
Rohr Ø 25 mm, Aluminium eloxiert, 100, 250, 400, 600, 800, 1000 mm lang
Kombi*SIGN* 71 (rot, grün, gelb, weiß, blau)*
Dauerlichtelement
LED-Dauerlichtelement
LED-Dauerlichtelement ultrabright
Blitzlichtelement (Xenon)
LED-Blitzlichtelement
LED-EVS Element
LED-Blinklichtelement
LED-Rundumlichtelement
LED-Dauerlichtelement multicolour
Kombi*SIGN* 72 (rot, grün, gelb, weiß, blau)*
Twin*LIGHT* (Dauer-/Blinklicht)
Twin*FLASH* (Blitz-/EVS-Licht)

*Bestellnummern finden Sie im aktuellen Katalog oder unter www.werma.com

Vorteile

- Direkte Ansteuerung der Signalelemente über die USB-Schnittstelle
- Ansteuerung über DLL (Dynamic Link Library) oder VCP (Virtual-COM-Port)
- Einbindung in kundenspezifische Software problemlos möglich
- Keine separate Spannungsversorgung oder zusätzliche Hardware notwendig
- Bis zu fünf Signalsäulen mit jeweils fünf Signalelementen ansteuerbar
- Schneller Einsatz (plug & play)
- Maximale Kabellänge 5 m

Anwendungsübersicht

Signalsäule in Call-Centern

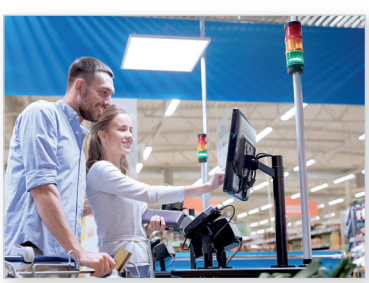

Kassensysteme im Handel

Drucker im Office oder in der Fertigung

LED-Leuchte mit USB-Schnittstelle

Technische Daten/Bestelldaten

LED-Leuchte Multicolour (PG29)

Maße (Ø x Höhe)	75 mm x 66 mm (eingebauter Zustand)
Befestigung	Einbaumontage für Ø 37 mm, Boden- und Rohrmontage (Zubehör)
Spannungsversorgung	Über USB
Mögliche Farben	Mehr als 200.000 Farben (RGB-LED)
Spannung	5 V (USB-Anschluss)
Stromaufnahme	≤ 500 mA
Lebensdauer	Bis zu 50.000 h
Bestell-Nr.	**816 480 53**
Lieferumfang	Demosoftware, Treiber, Handbuch und USB-Verbindungsleitung (Länge 1,8 m), Systemanforderung siehe Handbuch

IP 65

+50°C

-20°C

20J

Zubehör

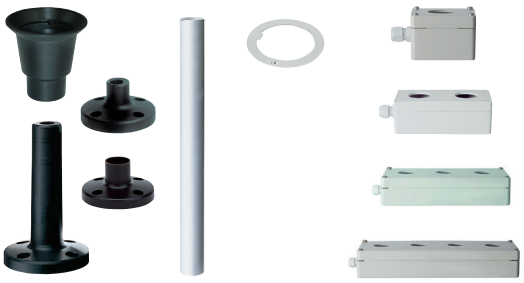

Rohradapter
Fuß mit integriertem Rohr, Ø 25 mm, 110 mm lang, Kunststoff
Fuß für Rohrmontage
Fuß für Bodenmontage
Rohr Ø 25 mm, Aluminium eloxiert, 100, 250, 400 mm lang
Verdrehsicherung
Aufbaugehäuse IP65 für 1, 2, 3 oder 4 Einbauleuchten

Bestellnummern finden Sie im aktuellen Katalog oder unter www.werma.com

Vorteile

- Direkte Ansteuerung der LED-Leuchte über die USB-Schnittstelle
- Ansteuerung über DLL (Dynamic Link Library) oder VCP (Virtual-COM-Port)
- Einbindung in kundenspezifische Software problemlos möglich
- Keine separate Spannungsversorgung oder zusätzliche Hardware notwendig
- Schneller Einsatz (plug & play)
- Maximale Kabellänge 5 m
- Bis zu 200.000 Farben schnell und einfach veränderbar

Anwendungsübersicht

LED-Leuchte in Call-Centern

Prüfplätze in der Fertigung

Öffentliche Zugangssysteme

WERMA

WERMA Signaltechnik GmbH + Co. KG
Dürbheimer Str. 15
78604 Rietheim-Weilheim
www.werma.com